



# MISSION DE PROSPECTION EN FRANCE

du 27 au 30 octobre 2019

## CATALOGUE DES ENTREPRISES AFRICAINES

LES ENTREPRISES AFRICAINES PRESENTEES DANS CE CATALOGUE  
ETAIENT EN FRANCE DU 27 AU 31 OCTOBRE 2019.

ELLES ONT PARTICIPE AU FORUM AMBITION AFRICA  
QUI S'EST TENU A PARIS LES 30 ET 31 OCTOBRE 2019.

ELLES ETAIENT A LA DISPOSITION  
DES RESPONSABLES DES SOCIETES FRANÇAISES  
LES LUNDI 28 ET MARDI 29 OCTOBRE 2019.

Pour contacter et rencontrer les membres de cette délégation,  
merci de contacter **Thierry PELEAU**  
**07 86 09 19 95 – [thierry.peleau@africawi.com](mailto:thierry.peleau@africawi.com)**.

Mission organisée par **AFRICAWI**

---

Contact  
AFRICAWI  
Thierry PELEAU  
22 rue Saint Martin - 77115 Blandy-les-Tours  
Tél : +33 (0)1 60 66 96 33 – Email : [africawi@africawi.com](mailto:africawi@africawi.com)  
[www.africawi.com](http://www.africawi.com)

Entreprise	Pays	Activité	Produits
KING ENERGY SA	Bénin	Importation et distribution de produits pétroliers. Commercialisation de matières premières. Exportation produits tropicaux.	Essence, gasoil. Noix de cajou brutes, noix de cajou, pommes de cajou, soja, noix de karité, beurre de karité, amandes de palmiste, huile de palmiste, miel, manioc, arachides.
OGIVE BÉNIN BÂTIMENT - TP	Bénin	BTP, Import / export, transport, logistique, exploitation et commercialisation de produits forestiers.	Meubles, ouvrages en bois, services liés au BTP. Travaux d'AEV et de forage. Aménagement de piste, etc..
SEMLIKO TRADING TRANSPORTS & LOGISTIQUES	Bénin	Transport et gestion logistiques. Négociation de produits tropicaux et divers locations. Commerce. Import & Export. -Hébergement. Divers.	Noix de karité, Noix de cajou, Soja, Beurre de karité.
TOLARO GLOBAL S.A.S.	Bénin	Usine de transformation de noix brutes de cajou en amandes blanches et en amandes rôties.	1- Amandes blanches de cajou. 2- Amandes de cajou rôties et salées. 3- Pâtes de cajou. 4- Les produits secondaires issus de la transformation.
AROM-H	Burkina Faso	Fabricant de biofertilisant et aliment animal, réalisation d'AEPS (Adduction Eau Potable Simplifiée), soudure générale.	Biofertilisant (sol fertile). Adduction eau potable simplifiée. Aliment animal. Eau minérale. Construction métallique.
GPPI - BURKINA	Burkina Faso	Promouvoir et accompagner les investissements au Burkina Faso. Faciliter et développer les activités économiques. Expertise comptable, service notarial, assistance sociale et fiscale, assistance juridique, service ingénierie et architecture, formation et recrutement, service d'huissier	Assistance comptable, assistance fiscale et sociale, création d'entreprises, assistance juridique et contentieux, formation, recrutement, études de projets, service d'huissier, représentation.
RESOTEL SARL	Cameroun	Distributeur et intégrateur de solutions télécoms.	Câbles et prises informatiques, armoires et accessoires de brassage, fibre et accessoires optiques, switches, routeurs, câbles électriques.
SOCIETE SEVI SUARL	Cameroun	Exploitation, transformation du bois, import-Export, prestations diverses.	Bois débités. Bois grumes. Transport.
LA CONGOLAISE DE RAFFINAGE : CORAF	Congo	Raffinerie	Butane, Super carburant, Carburéacteur, Gasoil Léger, Fuel Oil, Naphta, Es sence légère.
GAUTHIER CORPORATION	Côte d'Ivoire	Import / export, agroalimentaire, énergie renouvelable (énergie solaire).	Produits vivriers ( attiékés, piments, tomates, poissons fumés, agbis, colas, céréales, etc... ). Panneaux solaires. Vêtements. Sacs. Chaussures.
SICODIS SARL	Guinée	Bâtiment et travaux publics, génie civil, aménagement rural, terrassement, aménagement agricole.	Travaux de terrassement et de génie civil.
SOCIETE DIMAB MULTISERVICES SARLU	Guinée	Construction, transport et fourniture de chantier en matériaux de construction, installation système d'énergie pour les pylône.	Briques, hourdis, buses, bordures de trottoir. Soudure : portes, antivols, charpentes métalliques.
GUERO'S GROUP	Niger	Location de véhicules. Safari Parc. Fruitizz Niger.	Rent a car Niger. Aires de jeux. Franchise dans la restauration.
RÉNOVATION COUTURE	Niger	Broderie artisanale et industrielle, confection de tenues scolaires et traditionnelles.	Prêt à porter, chaussures, parfum, etc...
SINOCAR SARL NIGER	Niger	Commerce et exportation de produits agricoles et d'élevage.	Produits agricoles : sésame, gomme arabique, niébé et autres produits tropicaux.
G8 CONSTRUCT	RDC	Construction et protection de l'environnement.	Ciment, bars de fer, postes de télévision, téléphones, panneaux solaires, batteries, etc...
ERMITE	Togo	Électrotechnique, énergie renouvelable.	Équipements électrotechniques. Equipements et en matière d'énergie renouvelable. Equipements de laboratoires électrotechniques.



Noix de cajou



Fèves de soja



Amandes de palmier

## CONTACT

**Contact** | Monsieur Samon ADJAMONSI |

**Fonction** | Président directeur général |

**Email** | [i.adjamonsi@kingenergysa.com](mailto:i.adjamonsi@kingenergysa.com) |

**Tél** | +229 95 95 82 14 |

## ENTREPRISE

### KING ENERGY SA

**Adresse** | lot 1781 Fidjmassè - Rue 2356 - Rond Point Pharmacie Océane - 103 B.P 3144 |  
Cotonou - Bénin |

**Tél** | +229 21 35 15 73 / +229 21 30 44 43 / +229 95 95 82 14 |

**Mail** | [i.adjamonsi@kingenergysa.com](mailto:i.adjamonsi@kingenergysa.com) / [info@kingenergysa.com](mailto:info@kingenergysa.com) | / [clothildebokonon@gmail.com](mailto:clothildebokonon@gmail.com) |

**Web** | [www.kingenergysa.com](http://www.kingenergysa.com) |

**Date de création** : 2 juin 2013 |

**Forme juridique** : SA |

**Capital social** : 300 000 000,00 F CFA / 457 347,05 € |

**Chiffre d'affaires 2018** : 700 000 000,00 F CFA / 1 067 143,12 € |

**Effectifs en 2018** : 10 |

## ACTIVITE

**Secteur d'activité** - Pétrole et gaz.  
- Commerce, distribution.  
- Import - export.

**Principales activités** | Importation et distribution de produits pétroliers.  
Commercialisation de matières premières.  
Exportation produits tropicaux. |

**Produits vendus** | Essence, gasoil.  
Noix de cajou brutes, noix de cajou, pommes de cajou, soja, noix de karité, beurre de karité, amandes de palmiste, huile de palmiste, miel, manioc, arachides. |

**Savoir-faire ?** | Les principales directions de la société telles que la Direction Générale, la Direction des ventes et la Direction financière sont occupées par des professionnels qui ont fait leurs armes dans d'autres sociétés et qui ont décidé de fusionner leurs énergies pour l'émergence de KING ENERGY SA. |

**Atouts et points forts ?** | Nous capitalisons aujourd'hui une large expérience, basée principalement sur nos relations avec les divers acteurs du domaine, au plan national et international. |

## CONTACTS RECHERCHES EN FRANCE

- Entreprise évoluant dans le secteur de l'énergie.
- Importateurs français de produits tropicaux et/ou les entreprises ayant besoin de ces produits.

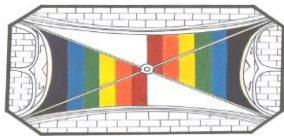

**Sté O.B.B**

# OGIVE BENIN BATIMENT & TRAVAUX PUBLICS Sarl

## CONTACT

**Contact** | Monsieur Marcel Comlan GOUGLA |  
**Fonction** | Directeur général |  
**Email** | [comlangougla@yahoo.fr](mailto:comlangougla@yahoo.fr) |  
**Tél** | +229 95 28 53 50 / +229 97 22 50 76 |

## ENTREPRISE

### OGIVE BÉNIN BÂTIMENT - TP

**Adresse** | Quartier zone résidentielle - BP 23 |  
**Pobé - Bénin** |  
**Tél** | +229 95 28 53 50 |  
**Mail** | [ogivebeninbatiment@yahoo.fr](mailto:ogivebeninbatiment@yahoo.fr) / [comlangougla@yahoo.fr](mailto:comlangougla@yahoo.fr) |

**Date de création** : 2007 | **Forme juridique** : Sarl

**Capital social** : 5 000 000,00 F CFA / 7 622,45 €

**Chiffre d'affaires 2018** : 519 493 288,00 F CFA / 791 962,41 €

**Effectifs en 2018** : 50

## ACTIVITE

**Secteur d'activité** - BTP, construction, architecture.  
 - Menuiserie.  
 - Commerce, distribution.

**Principales activités** | BTP, Import / export, transport, logistique, exploitation et commercialisation de produits forestiers.

**Produits vendus** | Meubles, ouvrages en bois, services liés au BTP. Travaux d'AEV et de forage. Aménagement de piste, etc..

**Savoir-faire ?** | Innovations dans l'industrie du bois, la construction BTP et métallique. Travaux d'AEV et de forage. Aménagement de piste, etc..

**Atouts et points forts ?** | Personnel disponible, statut juridique confirmé, existence d'une scierie fonctionnelle, existence de matières premières pour la transformation.

## CONTACTS RECHERCHES EN FRANCE

- Opérateur dans le bois y compris les meubles.
- Contacts dans le domaine de l'industrie bois et BTP.
- Travaux d'AEV et de forage.



Noix de cajou



CONTACT	
<b>Contact</b>	Madame Gloria OMORE
<b>Fonction</b>	Gérante
<b>Email</b>	<a href="mailto:omoregloria@gmail.com">omoregloria@gmail.com</a>
<b>Tél</b>	+229 64 89 06 06

ENTREPRISE	
<b>SEMLIKO TRADING TRANSPORTS &amp; LOGISTIQUES</b>	
<b>Adresse</b>	Boundarou - 01BP 369 - Parakou - Bénin
<b>Tél</b>	+229 96 07 08 55
<b>Mail</b>	<a href="mailto:semlikotradingtl@gmail.com">semlikotradingtl@gmail.com</a> / <a href="mailto:omoregloria@gmail.com">omoregloria@gmail.com</a>

<b>Date de création :</b>	14 avril 2014	<b>Forme juridique :</b>	Sarl
<b>Capital social :</b>	1 000 000,00 F CFA / 1 524,49 €		
<b>Chiffre d'affaires 2018 :</b>	151 586 109,00 F CFA / 231 091,53 €		
<b>Effectifs en 2018 :</b>	52		

ACTIVITE	
<b>Secteur d'activité</b>	- Services aux entreprises.
<b>Principales activités</b>	Transport et gestion logistiques. Négociation de produits tropicaux et divers locations. Commerce. Import & Export. - Hébergement. Divers.
<b>Produits vendus</b>	<b>Noix de karité, Noix de cajou, Soja, Beurre de karité</b>
<b>Savoir-faire ?</b>	Gestion de stock, gestion logistique, approvisionnement divers, suivi du marché, location de voitures, camions, matériels et outillage, hébergement, contrôle qualité de produits tropicaux, Import & Export.
<b>Atouts et points forts ?</b>	Connaissance du marché. Diversité des compétences internes. Agilité et flexibilité.

**CONTACTS RECHERCHES EN FRANCE**

- Nous recherchons :**
- de la représentation de marque,
  - des entreprises de gestion logistique,
  - des appuis techniques,
  - des formations,
  - des entreprises de vente d'outillage industriels,
  - des entreprises de services de tous genres,
  - Importateur de produits tropicaux.



Beurre de KARITE

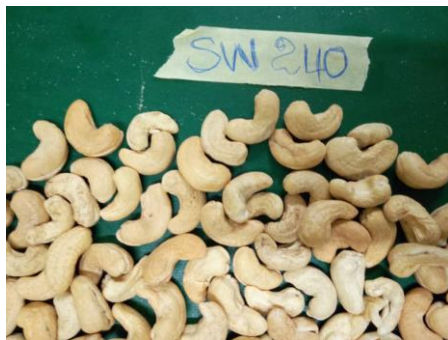

## CONTACT

**Contact** | Madame Nadège Fifamè NOBIME |

**Fonction** | Chef Service Secrétariat Administratif |

**Email** | [nadobime@gmail.com](mailto:nadobime@gmail.com) |

**Tél** | +229 94 38 39 64 |

## ENTREPRISE

### TOLARO GLOBAL S.A.S.

**Adresse** | Tourou / Parakou - 02 BP 1285 |  
Parakou - Bénin |

**Tél** | +229 94 49 01 03 |

**Mail** | [secretariat@tolaroglobal.com](mailto:secretariat@tolaroglobal.com) |

**Web** | [www.tolaroglobal.com](http://www.tolaroglobal.com) |

**Date de création :** | 13 septembre 2010 |

**Forme juridique :** | SAS |

**Capital social :** | 19 210 000,00 F CFA / 29 285,46 € |

**Chiffre d'affaires 2018 :** | 2 839 159 329,00 F CFA / 4 328 270,49 € |

**Effectifs en 2018 :** | 567 |

## ACTIVITE

**Secteur d'activité** - | Agro-alimentaire. |

**Principales activités** | Usine de transformation de noix brutes de cajou en amandes blanches et en amandes rôties. |

**Produits vendus** |  
1- Amandes blanches de cajou.  
2- Amandes de cajou rôties et salées.  
3- Pâtes de cajou.  
4- Les produits secondaires issus de la transformation. |

**Savoir-faire ?** | Transformation de noix brutes de cajou en amandes blanches et amandes rôties. |

**Atouts et points forts ?**  
**Atouts :**  
1- Situation géographique de l'usine favorable à l'approvisionnement de la matière première.  
2- Main d'œuvre locale disponible.  
**Points forts :**  
1- La politique d'approvisionnement de la matière première.  
2- Politique d'œuvre sociale favorable au développement de la localité. |  
3- Qualité de nos produits. |

## CONTACTS RECHERCHES EN FRANCE

- Les entreprises industrielles.
- Les entreprises de ventes de matériels électrique.
- les entreprises de ventes de produits d'entretien.
- Les entreprises d'assistance en Assainissement (gestion des déchets). |

## CONTACT

**Contact** | Monsieur Samuel ZANGO |

**Fonction** | Directeur général |

**Email** | [aromhsolfertile@gmail.com](mailto:aromhsolfertile@gmail.com) |

**Tél** | +226 70 70 56 10 |

## ENTREPRISE

### AROM-H

**Adresse** | 02 BP 5955 - Ouaga 02 |

**Ouagadougou - Burkina Faso** |

**Tél** | +226 70 70 56 10 |

**Mail** | [aromhsolfertile@gmail.com](mailto:aromhsolfertile@gmail.com) |

**Date de création :** | 5 janvier 2005 |

**Forme juridique :** | Entreprise individuelle |

**Capital social :** | 1 000 000,00 F CFA / 1 524,49 € |

**Chiffre d'affaires 2018 :** | 500 000 000,00 F CFA / 762 245,09 € |

**Effectifs en 2018 :** | 50 |

## ACTIVITE

**Secteur d'activité** - Agro-industrie.  
- BTP, construction, architecture.  
- Maintenance Industrielle, Construction métallique.

**Principales activités** | Fabricant de biofertilisant et aliment animal, réalisation d'AEPS (Adduction Eau Potable Simplifiée), soudure générale.

**Produits vendus**  
**Biofertilisant (sol fertile).**  
**Adduction eau potable simplifié.**  
**Aliment animal.**  
**Eau minérale.**  
**Construction métallique .**

**Savoir-faire ?** | Expert en construction métallique et très bonne qualité de produits biofertilisants.

**Atouts et points forts ?** | Respect des engagements, qualité des produits, ponctualité dans la livraison, bonne collaboration avec nos partenaires.

## CONTACTS RECHERCHES EN FRANCE

**Entreprise française évoluant dans la vente :**

- de véhicules d'occasions (camion Benz, tracteur ....),
- de matériels agricoles.
- partenaires techniques pour les normes de labellisation et la formulation.
- partenaire financier pour augmentation de la capacité de production.

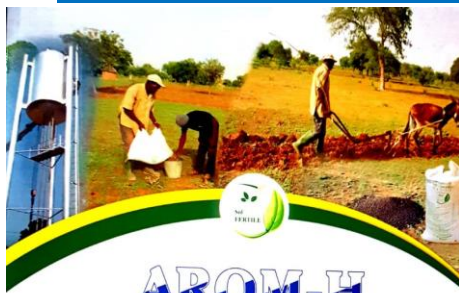

**AROM-H**  
Atelier de Réalisation des Ouvrages Métalliques et Hydrauliques  
Construction Bâtiments Voirie VRD  
Production d'engrais organiques et aliments animaux



Spécialiste de la nutrition végétale au BURKINA FASO





## CONTACT

<i>Contact</i>	Monsieur Sompagnimdi Joseph KAFANDO
<i>Fonction</i>	Président - Expert-comptable
<i>Email</i>	<a href="mailto:sompagnimdi@gmail.com">sompagnimdi@gmail.com</a>
<i>Tél</i>	+226 70 20 44 60 <i>WhatsApp</i> +226 70 27 83 00

## ENTREPRISE

### GPPI - BURKINA : Groupement des Professionnels pour la Promotion de l'Investissements au Burkina

<i>Adresse</i>	11 BP 461 - Ouaga Cms 11 Ouagadougou - Burkina Faso	
<i>Tél</i>	+226 25 34 34 00 / +226 70 27 83 00	
<i>Mail</i>	<a href="mailto:gppibf@gmail.com">gppibf@gmail.com</a>	
<i>Date de création</i>	9 novembre 2018	<i>Forme juridique</i> : Sarl
<i>Capital social</i>	1 000 000,00 F CFA / 1 524,49 €	
<i>Chiffre d'affaires 2018</i>	nc F CFA / nc €	
<i>Effectifs en 2018</i>	15	

## ACTIVITE

*Secteur d'activité* - Services aux entreprises.

*Principales activités* Promouvoir et accompagner les investissements au Burkina Faso. Faciliter et développer les activités économiques. Expertise comptable, service notarial, assistance sociale et fiscale, assistance juridique, service ingénierie et architecture, formation et recrutement, service d'huissier.

*Produits vendus*

- Assistance comptable,
- assistance fiscale et sociale,
- création d'entreprises,
- assistance juridique et contentieux,
- formation,
- recrutement,
- études de projets,
- service d'huissier,
- représentation.

*Savoir-faire ?* Le GPPI-Burkina dispose d'une équipe composée de professionnels qualifiés et très compétents.

*Atouts et points forts ?* Fournir un service professionnel de qualité dans le respect du délai des clients.

## CONTACTS RECHERCHES EN FRANCE

Toutes entreprises françaises dans tous les secteurs d'activités désireuses de s'installer au Burkina Faso ou qui souhaitent se faire représenter au Burkina Faso ou dans la sous-région.





CONTACT	
<i>Contact</i>	Monsieur Séraphin NZIMA SEPA
<i>Fonction</i>	Directeur général
<i>Email</i>	<a href="mailto:snzima@resotel-telecom.com">snzima@resotel-telecom.com</a>
<i>Tél</i>	+237 699 644 800

## ENTREPRISE

<b>RESOTEL SARL</b>	
<i>Adresse</i>	Boulevard Ahmadou Ahidjo - BP 11760 Douala - Cameroun
<i>Tél</i>	+237 233 421 581 / +237 676 809 385
<i>Mail</i>	<a href="mailto:resotel@resotel-telecom.com">resotel@resotel-telecom.com</a> / <a href="mailto:snzima@resotel-telecom.com">snzima@resotel-telecom.com</a>
<i>Web</i>	<a href="http://www.resotel-telecom.com">www.resotel-telecom.com</a>
<i>Date de création :</i>	2 janvier 2012
<i>Forme juridique :</i>	Sarl
<i>Capital social :</i>	9 839 355,00 F CFA / 15 000,00 €
<i>Chiffre d'affaires 2018 :</i>	600 200 655,00 F CFA / 915 000,00 €
<i>Effectifs en 2018 :</i>	22

## ACTIVITE

<i>Secteur d'activité</i>	- Télécommunication et réseaux. - Informatique, NTIC.
<i>Principales activités</i>	Distributeur et intégrateur de solutions télécoms.
<i>Produits vendus</i>	<b>Câbles et prises informatiques, armoires et accessoires de brassage, fibre et accessoires optiques, switches, routeurs, câbles électriques.</b>
<i>Savoir-faire ?</i>	Installation courant faible dans les projets hôteliers.
<i>Atouts et points forts ?</i>	Connaissance du marché, bureau d'études performant.

## CONTACTS RECHERCHES EN FRANCE

**Fabricants de produits pour :**

- le courant faible,
- la domotique ,
- l'énergie solaire.



**CONTACT**

**Contact** | Monsieur Codjo Samuel SEVI |  
**Fonction** | Président directeur général |  
**Email** | [sevisarl2008@yahoo.fr](mailto:sevisarl2008@yahoo.fr) |  
**Tél** | +237 699 993 538 |

**ENTREPRISE**

**SEVI SUARL**

**Adresse** | Zone Industrielle Bassa - BP 8408 |  
**Douala - Cameroun** |  
**Tél** | +237 651 740 780 |  
**Mail** | [sevisarl2008@yahoo.fr](mailto:sevisarl2008@yahoo.fr) |  
**Web** | [www.sevisuarl.biz](http://www.sevisuarl.biz) |

**Date de création** : | 22 août 2008 | **Forme juridique** : | Suarl |  
**Capital social** : | 1 000 000,00 F CFA / 1 524,49 € |  
**Chiffre d'affaires 2018** : | 643 988 277,00 F CFA / 981 753,80 € |  
**Effectifs en 2018** : | 41 |

**ACTIVITE**

**Secteur d'activité** - | Exploitation forestière.  
 - Import - export.  
 - Services aux entreprises. |

**Principales activités** | Exploitation, transformation du bois, import-Export, prestations diverses. |

**Produits vendus** | Bois débités.  
 Bois grumes.  
 Transport. |

**Savoir-faire ?** | Sciage impeccable et précis. |

**Atouts et points forts ?** | La jeunesse et la disponibilité de notre personnel, la qualité de la production, le respect des délais de livraison, un matériel répondant aux nouvelles normes. |

**CONTACTS RECHERCHES EN FRANCE**

- Entreprises industrielles.
- Matériel de transport.
- Engins.
- Machines de scieries.
- Financements ou partenaires financiers



## CONTACT

<i>Contact</i>	Monsieur Jordane Gauthier YAO
<i>Fonction</i>	Gérant
<i>Email</i>	<a href="mailto:yaojordangauthier@gmail.com">yaojordangauthier@gmail.com</a>
<i>Tél</i>	+225 88 50 82 66

## ENTREPRISE

### GAUTHIER CORPORATION

*Adresse* 11 BP 2543 - Abidjan 11  
Abidjan - Côte d'Ivoire

*Tél* +225 88 50 82 66

*Mail* [yaojordangauthier@gmail.com](mailto:yaojordangauthier@gmail.com)

*Date de création* : 2 mars 2018

*Forme juridique* : Entreprise individuelle

*Capital social* : 5 000 000,00 F CFA / 7 622,45 €

*Effectifs en 2018* : 1

## ACTIVITE

*Secteur d'activité*

- Import - export.
- Agro-alimentaire.
- Énergie, électricité.

*Principales activités*

Import / export, agroalimentaire, énergie renouvelable (énergie solaire).

*Produits vendus*

Produits vivriers ( attiékés, piments, tomates, poissons fumés, agbis, colas, céréales, etc... ).  
Panneaux solaires.  
Vêtements.  
Sacs.  
Chaussures.

*Savoir-faire ?*

Notre entreprise exporte des produits vivriers en Europe précisément en France pour leur commercialisation et, en échange, nous recevons des vêtements, sacs à main, chaussures, etc. pour les vendre en côte d'ivoire.

*Atouts et points forts ?*

L'atout majeur de la société est dans le domaine de l'agro-alimentaire et l'import-export. L'exportation des produits vivriers joue un rôle vraiment important dans la société.

## CONTACTS RECHERCHES EN FRANCE

- Je voudrais si possible avoir des contacts dans le domaine de l'import-export et de l'agro-alimentaire.



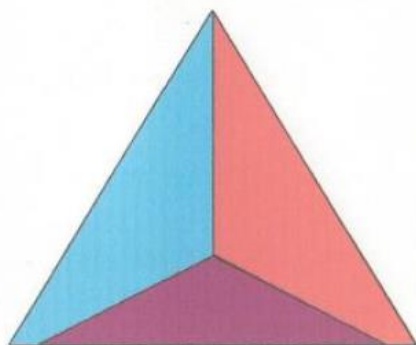

**SICODIS S.A.R.L.**



## CONTACT

<i>Contact</i>	Monsieur Issa BALDE
<i>Fonction</i>	Directeur général
<i>Email</i>	<a href="mailto:sicodis@netcourrier.com">sicodis@netcourrier.com</a>
<i>Tél</i>	+224 628 297 008

## ENTREPRISE

<b>SICODIS SARL</b>	
<i>Adresse</i>	Manquepas commune de Kaloum - BP 1007 Conakry - Guinée
<i>Tél</i>	+224 628 297 008
<i>Mail</i>	<a href="mailto:sicodis@netcourrier.com">sicodis@netcourrier.com</a>
<i>Date de création :</i>	1994
<i>Forme juridique :</i>	SARL
<i>Capital social :</i>	15 000 000,00 GNF / 1 500,00 €
<i>Chiffre d'affaires 2018 :</i>	6 000 000 000,00 GNF / 590 000,00 €
<i>Effectifs en 2018 :</i>	18

## ACTIVITE

<i>Secteur d'activité</i>	- Btp. - Transport, Logistique, Manutention. - Agriculture, aviculture, pêche, élevage.
<i>Principales activités</i>	Bâtiment et travaux publics, génie civil, aménagement rural, terrassement, aménagement agricole.
<i>Produits vendus</i>	<b>Travaux de terrassement et de génie civil.</b>
<i>Savoir-faire ?</i>	Travaux de génie civil et d'aménagement.
<i>Atouts et points forts ?</i>	BTP.

## CONTACTS RECHERCHES EN FRANCE

- **Entreprises de BTP et d'aménagements.**





# Société DIM@B Multiservices Sarlu

Construction BTP, Commerce Général - Gestion Immobilière et Immobilière  
Location de voiture - Prestation de Services - GR - RCCM/GC-KAL-M2/058997/2014



## CONTACT

<b>Contact</b>	Monsieur Mamadou Bhoi DIALLO
<b>Fonction</b>	Gérant
<b>Email</b>	<a href="mailto:sdimab@yahoo.fr">sdimab@yahoo.fr</a>
<b>Tél</b>	+224 621 232 323

## ENTREPRISE

<b>SOCIETE DIMAB MULTISERVICES SARLU</b>	
<b>Adresse</b>	Foulamadina - C / Ratoma Conakry - Guinée
<b>Tél</b>	+224 621 232 323
<b>Mail</b>	<a href="mailto:sdimab@yahoo.fr">sdimab@yahoo.fr</a>
<b>Date de création :</b>	10 mars 2005
<b>Forme juridique :</b>	SARLU
<b>Capital social :</b>	12 500 000,00 GNF / 1 225,00 €
<b>Chiffre d'affaires 2018 :</b>	2042 091 592,00 GNF / 200 000,00 €
<b>Effectifs en 2018 :</b>	25

## ACTIVITE

<b>Secteur d'activité</b>	- Btp. - Transport, Logistique, Manutention. - Énergie, électricité.
<b>Principales activités</b>	Construction, transport et fourniture de chantier en matériaux de construction, installation système d'énergie pour les pylône.
<b>Produits vendus</b>	<b>Briques, hourdis, buses, bordures de trottoir.</b> <b>Soudure : portes, antivols, charpentes métalliques.</b>
<b>Savoir-faire ?</b>	Construction. Installation d'énergie solaire. Transport. Prestation.
<b>Atouts et points forts ?</b>	Main d'œuvre qualifiée. Espace disponible pour l'ouverture d'une briqueterie et d'un atelier de soudure modernes.

## CONTACTS RECHERCHES EN FRANCE

Entreprise évoluant dans les domaines :

- de la construction BTP,
- de l'approvisionnement des chantiers,
- du transport logistique.

**CONTACT**

**Contact** | Monsieur Ibrahim ALMOCTAR GUERO |  
**Fonction** | Président directeur général |  
**Email** | [ibrahim.guero@guerosgroup.com](mailto:ibrahim.guero@guerosgroup.com) |  
**Tél** | +227 80 80 80 80 |

**ENTREPRISE**

**GUERO'S GROUP**

**Adresse** | NM 23 - Boulevard de l'indépendance - Immeuble Asusu - Place Toumo - BP11235 |  
**Niamey - Niger** |  
**Tél** | +227 20 74 20 40 |  
**Mail** | [rentcarsniger@gmail.com](mailto:rentcarsniger@gmail.com) |  
**Web** | [www.guerosgroup.com](http://www.guerosgroup.com) |

**Date de création** : | 2007 | **Forme juridique** : | sarl |

**Capital social** : | 20 000 000,00 F CFA / 30 489,80 € |

**Chiffre d'affaires 2018** : | 787 148 400,00 F CFA / 1 200 000,00 € |

**Effectifs en 2018** : | 112 |

**ACTIVITE**

**Secteur d'activité** - | Transport, Logistique, Manutention.  
 - Tourisme, restauration, hébergement.  
 - Services aux entreprises. |

**Principales activités**

- **Location de véhicules : Rent a car Niger.**
- **Safari Parc : aire de jeux.**
- **Fruitizz Niger : franchise restauration.**

**Savoir-faire ?** | 15 ans d'expérience |

**Atouts et points forts ?** | Leader sur tous les domaines. Maitrise parfaite du marché. |

**CONTACTS RECHERCHES EN FRANCE**

**[Ouvert à toutes les opportunités. La ou il ya des opportunités, je suis.]**



**CEUX QUI NOUS FONT CONFIANCE**

**Partenaires Institutionnels**

- MINISTRE DU COMMERCE
- MINISTRE DU TOURISME
- AMBASSADE DES ETATS UNIS
- CEDEAO

**Partenaires Institutionnels**

- ORFAM
- PHILO
- UNION EUROPEENNE
- SICOM
- AFRIQUE MOULINIER
- BANQUE MONDIALE

**Partenaires Institutionnels**

- SIEMENS-NIGER
- ARTEL
- ARCOF
- ERICOF
- RAZIS SA
- CROIX ROUGE
- CNFC-DANGANG

**FOURNISSEUR OFFICIEL DE**

- ARTEL - NIGER SA
- AMBASSADE DU CANADA
- AMBASSADE DES USA
- AMBASSADE D'ESPAGNE DU SUD
- CEDEAO
- CONSEIL DE L'ENTENTE
- ENGENDER HEALTH NIGER
- ERICSSON SUCCESORALE NIGER

**Partenaires Institutionnels**

- ATLANTIQUE TELECOM
- COMIRAK
- ORANGE NIGER
- ZAIN NIGER

**Partenaires Institutionnels**

Adresse: Boulevard de l'indépendance, Immeuble Asusu  
 BP 11235 Niamey / Tél: 20 74 20 41  
 Email: [info@guerosgroup.com](mailto:info@guerosgroup.com)  
 www.guerosgroup.com  
 RCS/RCM-NIGER 2019-B-018 NIF: 200565

**www.guerosgroup.com**

**Le Premier bar à jus au Niger**

Adresse  
 Plateau, Boulevard de Mohamed V  
 Coté à la clinique d'Iran  
 ☎ : (+227) 84 51 51 51  
 ☎ : (+227) 20 72 64 72



CONTACT	
<b>Contact</b>	Monsieur Bassirou LATIFU SALAOU, Manager
<b>Email</b>	<a href="mailto:latifsalaou82@gmail.com">latifsalaou82@gmail.com</a>
<b>Tél</b>	+227 99 62 62 57
ENTREPRISE	
<b>RÉNOVATION COUTURE</b>	
<b>Adresse</b>	BP 13393 - Niamey - Niger
<b>Tél</b>	+227 99 62 62 57
<b>Mail</b>	<a href="mailto:latifsalaou82@gmail.com">latifsalaou82@gmail.com</a>
<b>Date de création :</b>	2015
<b>Forme juridique :</b>	Unipersonnelle
<b>Capital social :</b>	165 000,00 F CFA / 251,54 €
<b>Effectifs en 2018 :</b>	10
ACTIVITE	
<b>Secteur d'activité</b>	- [Textile, habillement, chaussure.]
<b>Principales activités</b>	[Broderie artisanale et industrielle, confection de tenues scolaires et traditionnelles.]
<b>Produits vendus</b>	[Prêt à porter, chaussures, parfum, etc...]
<b>Savoir-faire ?</b>	[La qualité du service.]
<b>Atouts et points forts ?</b>	[la qualité de la prestation et la détermination à transformer le secteur.]
CONTACTS RECHERCHES EN FRANCE	
<ul style="list-style-type: none"> <li>• [Opérateurs proposant des produits liés à la mode, la confection et la cosmétique.]</li> </ul>	

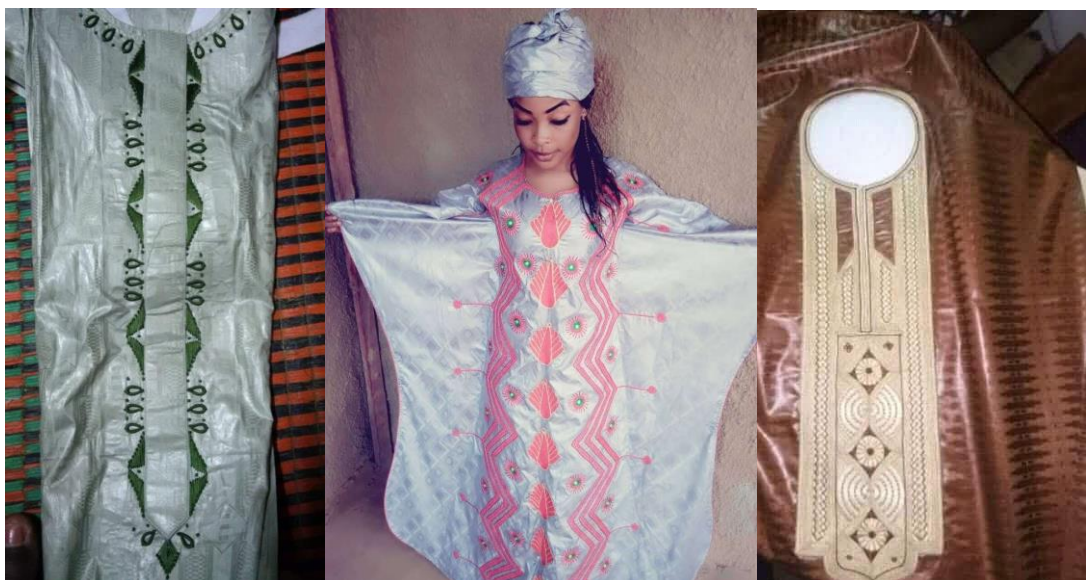

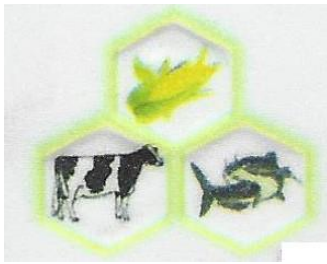

**SINOCAR SARL  
NIGER**



Graines de soja

Graines de sésame



Gomme arabique



**CONTACT**

**Contact** | Monsieur Ahmad Shittu ABUBAKAR - Directeur général  
Monsieur Chaibou MANI - Directeur d'exploitation |  
**Email** | [doronkudi@yahoo.com](mailto:doronkudi@yahoo.com) / [manichaib@yahoo.fr](mailto:manichaib@yahoo.fr) |  
**Tél** | +227 91 83 71 19 |

**ENTREPRISE**

**SINOCAR SARL NIGER**

**Adresse** | quartier Niamey bas - rue NB.18 - porte 194 |  
Niamey - Niger |  
**Tél** | +227 90 03 42 88 / +227 96 97 81 56 / +227 91 83 71 19 |  
**Mail** | [doronkudi@yahoo.com](mailto:doronkudi@yahoo.com) / [manichaib@yahoo.fr](mailto:manichaib@yahoo.fr) |  
**Web** | Partenaire au Nigeria : [www.burmanawafarm.com](http://www.burmanawafarm.com) |

**Date de création :** 2017

**Forme juridique :** Sarl

**Capital social :** 500 000,00 F CFA / 762,25 €

**Chiffre d'affaires 2018 :** 100 000 000 F CFA / 152 449 €

**Effectifs en 2018 :** 2

**ACTIVITE**

**Secteur d'activité** - Commerce, distribution.  
- Import - export.  
- Agriculture, aviculture, pêche, élevage.

**Principales activités** | Commerce et exportation de produits agricoles et d'élevage.

**Produits agricoles :**

- sésame,
  - gomme arabique,
  - niébé,
  - autres produits tropicaux.
- Produits vendus**

Les produits exportés sont conditionnés dans des sacs de 50 kgs. En fonction des demandes du client, des emballages spécifiques sont proposés.

**Savoir-faire ?** | Collecte, traitement, emballage et distribution.

**Atouts et points forts ?** | La société dispose de partenaires stratégiques au Nigeria mais aussi de partenaires commerciaux en Chine et en Inde.

**CONTACTS RECHERCHES EN FRANCE**

- **Entreprises d'équipements agricoles pour la sélection, le triage et le nettoyage des produits secs.**





CONTACT	
<i>Contact</i>	Monsieur Jules ISANTU - LITELASI
<i>Fonction</i>	Directeur général
<i>Email</i>	<a href="mailto:julesisantu2030@gmail.com">julesisantu2030@gmail.com</a>
<i>Tél</i>	+243 819 941 004

## ENTREPRISE

<b>G8 CONSTRUCT</b>	
<i>Adresse</i>	Route By-Pass - 997 bis Cité verte - c / Selembao Kinshasa - République Démocratique du Congo
<i>Tél</i>	+243 819 941 004
<i>Mail</i>	<a href="mailto:julesisantu2030@gmail.com">julesisantu2030@gmail.com</a>
<i>Date de création</i> :	5 mai 2005
<i>Forme juridique</i> :	Etablissement
<i>Capital social</i> :	200 000,00 €
<i>Chiffre d'affaires 2018</i> :	84 000,00 €
<i>Effectifs en 2018</i> :	10

## ACTIVITE

<i>Secteur d'activité</i>	- Btp. - Environnement. - Télédistribution. - NTI.
<i>Principales activités</i>	Construction et protection de l'environnement.
<i>Produits vendus</i>	Ciment, bars de fer, postes de télévision, téléphones, panneaux solaires, batteries, etc...
<i>Savoir-faire ?</i>	Sensibilisation de la population dans les milieux ruraux pour la protection de l'environnement.
<i>Atouts et points forts ?</i>	L'adaptabilité de l'entreprise dans les milieux ruraux.

## CONTACTS RECHERCHES EN FRANCE

Entreprises intervenant dans le secteur :	<ul style="list-style-type: none"> <li>• de l'environnement,</li> <li>• du bâtiment notamment dans le domaine des logements sociaux.</li> </ul>
---	---





## CONTACT

<b>Contact</b>	Madame Fathy NZAMBILA IKOBO
<b>Fonction</b>	Chef du département achats & magasin
<b>Email</b>	<a href="mailto:ikobofathy@gmail.com">ikobofathy@gmail.com</a>
<b>Tél</b>	+242 066 980 001

## ENTREPRISE

### LA CONGOLAISE DE RAFFINAGE : CORAF

<b>Adresse</b>	Quartier Mbota - BP 755 Pointe-Noire - République du Congo
<b>Tél</b>	+242 066 980 001
<b>Mail</b>	<a href="mailto:ikobofathy@gmail.com">ikobofathy@gmail.com</a>
<b>Web</b>	<a href="http://www.coraf.cg">www.coraf.cg</a>

<b>Date de création :</b>	1982	<b>Forme juridique :</b>	SA
<b>Capital social :</b>	100000 000 000,00 F CFA / 152 449 017,24 €		
<b>Chiffre d'affaires 2018 :</b>	nc / nc		
<b>Effectifs en 2018 :</b>	280		

## ACTIVITE

<b>Secteur d'activité</b>	- Pétrole et gaz.
<b>Principales activités</b>	Raffinerie
<b>Produits vendus</b>	Butane, Super carburant, Carburacteur, Gasoil Léger, Fuel Oil, Naphta, Essence légère.
<b>Savoir-faire ?</b>	Transformer le pétrole brut en produits finis.
<b>Atouts et points forts ?</b>	L'unique raffinerie de la République du Congo.

## CONTACTS RECHERCHES EN FRANCE

### Recherche des contacts dans les domaines suivants :

- étude,
- ingénierie,
- électricité,
- instrumentation,
- métallurgie,
- mécanique,
- produits chimiques,
- robinetterie,
- chaudronnerie,
- prestations industrielles,
- gros équipements industriels,
- matériels industriels.



CONTACT	
<i>Contact</i>	Monsieur Koriko ZATO
<i>Fonction</i>	Directeur
<i>Email</i>	<a href="mailto:zatkor2014@yahoo.fr">zatkor2014@yahoo.fr</a>
<i>Tél</i>	+228 90 05 79 61

ENTREPRISE	
<b>ERMITE</b>	
<i>Adresse</i>	13 BP 273 - Lomé 13 Lomé - Togo
<i>Tél</i>	+228 90 05 79 61
<i>Mail</i>	<a href="mailto:zatkor2014@yahoo.fr">zatkor2014@yahoo.fr</a>
<i>Web</i>	<a href="http://www.societe-ermite.com">www.societe-ermite.com</a>
<i>Date de création</i>	: 2003
<i>Forme juridique</i>	: Entreprise individuelle
<i>Capital social</i>	: 5 000 000 F CFA / 7 622,45 €
<i>Chiffre d'affaires 2018</i>	: 50 000 000 F CFA / 76 224,51 €
<i>Effectifs en 2018</i>	: 10

ACTIVITE	
<i>Secteur d'activité</i>	- Maintenance Industrielle. - Énergie, électricité. - BTP.
<i>Principales activités</i>	Électrotechnique, énergie renouvelable.
<i>Produits vendus</i>	Équipements électrotechniques. Équipements en matière d'énergie renouvelable. Équipements de laboratoires électrotechniques.
<i>Savoir-faire ?</i>	Personnel dynamique. Efficacité professionnelle. Maîtrise du terrain.
<i>Atouts et points forts ?</i>	Disponibilité et présence dans la sous-région avec son vaste réseau de partenaires.

CONTACTS RECHERCHES EN FRANCE	
<ul style="list-style-type: none"> <li>• Secteur de l'électrotechnique (fabricant et vendeur).</li> <li>• Energies renouvelables (photovoltaïque, éoliennes, biomasse).</li> <li>• Fabricants et vendeurs d'équipements de laboratoire électrotechnique pour la formation.</li> </ul>	

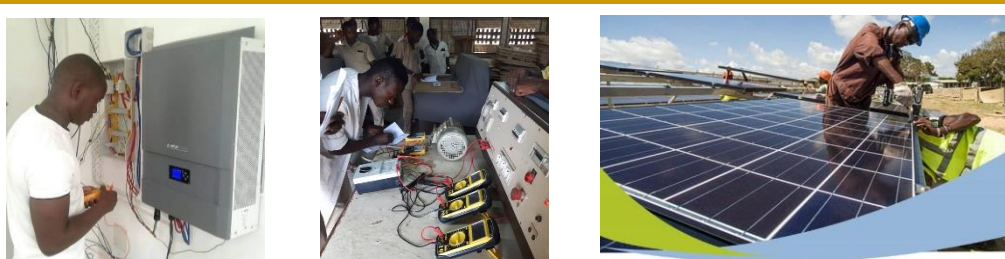

Entreprise	Pays	Contacts recherchés en France
KING ENERGY SA	Bénin	Entreprise évoluant dans le secteur de l'énergie. Importateurs français de produits tropicaux et/ou les entreprises ayant besoin de ces produits.
OGIVE BÉNIN BÂTIMENT - TP	Bénin	Opérateur dans le bois y compris les meubles. Contacts dans le domaine de l'industrie bois et BTP. Travaux d'AEV et de forage.
SEMLIKO TRADING TRANSPORTS & LOGISTIQUES	Bénin	Nous recherchons : de la représentation de marque, entreprises de gestion logistique, des appuis techniques, des formations, des entreprises de vente d'outillage industriels, des entreprises de services de tous genres, des importateurs de produits tropicaux.
TOLARO GLOBAL S.A.S.	Bénin	Les entreprises industrielles. Les entreprises de ventes de matériels électrique. les entreprises de ventes de produits d'entretien. Les entreprises d'assistance en Assainissement (gestion des déchets).
AROM-H	Burkina Faso	Entreprise française évoluant dans la vente : de véhicules d'occasions (camion Benz, tracteur ...), de matériels agricoles, partenaires techniques pour les normes de labellisation et de la formulation. partenaire financier pour l'augmentation de la capacité de production.
GPPI - BURKINA	Burkina Faso	Toutes entreprises françaises dans tous les secteurs d'activités désireuses de s'installer au Burkina Faso ou qui souhaitent se faire représenter au Burkina Faso ou dans la sous-région
RESOTEL SARL	Cameroun	Fabricants de produits pour : le courant faible, la domotique, l'énergie solaire.
SOCIETE SEVI SUARL	Cameroun	Entreprises industrielles. Matériel de transport. Engins. Machines de scieries.
LA CONGOLAISE DE RAFFINAGE : CORAF	Congo	Recherche des contacts dans les domaines suivants : Etude, Ingénierie, Electricité, Instrumentation, Métallurgie, Mécanique, produits chimiques, Robinetterie, Chaudronnerie, Prestations industriels, Gros équipements industriels, Matériels industriels.
GAUTHIER CORPORATION	Côte d'Ivoire	Je voudrais, si possible, me faire des contacts dans le domaine de l'import-export et l'agro-alimentaire.
SICODIS SARL	Guinée	Entreprises de BTP et d'aménagement.
SOCIETE DIMAB MULTISERVICES SARLU	Guinée	Entreprise évoluant dans les domaines : de la construction BTP, de l'approvisionnement des chantiers, du transport logistique.
GUERO'S GROUP	Niger	Ouvert à toutes les opportunités. Là ou il ya des opportunités je suis.
RÉNOVATION COUTURE	Niger	Opérateurs pouvant proposer des produits liés à la mode, la confection et la cosmétique.
SINOCAR SARL NIGER	Niger	Entreprises d'équipements agricoles pour la sélection, le triage et le nettoyage des produits secs.
G8 CONSTRUCT	RDC	Entreprises intervenant dans le secteur : de l'environnement, du bâtiment notamment dans le domaine des logements sociaux.
ERMITE	Togo	Secteur de l'électrotechnique (fabricant et vendeur). Energies renouvelables (photovoltaïque, éoliennes, biomasse). Fabricants et vendeurs d'équipements de laboratoire électrotechnique pour la formation.